

科技创新 · 共赢未来

Scientific and technological innovation and win-win future

HOTANWE
昊天伟业



创新 / 赢势 / 赢天下

Innovate / Winning / Win-Win

浙江昊天伟业智能家居股份有限公司

ZheJiang Hotanwe Intelligent Furniture co., LTD.

精密钣金事业部

Precision Sheet Metal Division

昊无界

天自宽

<http://www.hotanwe.com/>

目 录 CONTENTS

目录

- 1 企业简介
Company Introduction
- 2 企业文化
Enterprise Culture
- 3 生产设备及产品类型
Production Equipment & MID
- 4 客户群
ACE Main Business Introduced
- 5 企业理念
Management Policy

昊无界

天 自 宽



<http://www.hotanwe.com/>

企业简介 Company Introduction



地理位置 Location :

浙江省桐乡市凤鸣街道强业路62号

处于上海、杭州中轴线上，距离桐乡高铁站和多条高速桐乡出口均10公里左右，紧连长三角生态养生养老中心，距离浦东国际机场、虹桥国际机场和杭州萧山国际机场1小时左右路程，交通便利、地理环境优越，方便与所有客户。



昊无界

天自宽



<http://www.hotanwe.com/>

企业简介 Company Profile



企业简介 Company Profile :

浙江昊天伟业智能家居股份有限公司是一家集：智能自动化&新能源设备研发制造，精密钣金件&冲压件的生产、电力机柜制造、标准机箱、新能源汽车充电桩（直、交流）、电池箱、电池架及换电站集装箱、高低压开关柜、轨道交通、风能发电、环保设备、电气成套设备生产安装以及图书馆家具、办公家具、酒店家具、实验室家具、钢制家具、椅子和沙发等的一体化的综合性企业，工厂面积约35000平方左右。企业拥有实力雄厚的技术研发中心，通过技术创新引领行业发展，通过用户反馈不断提升产品质量，通过满足用户需求体现企业价值。企业与国内多个行业进行“产、学、研”紧密合作，将理论数值转换成产品。

Zhejiang Haotianweiye is a collection of: intelligent automation & new energy equipment design and manufacturing, precision sheet metal & stamping, power cabinets, standard chassis manufacturing, new energy car battery pile (straight, communication), battery box, battery holder and the change of plant containers, high and low voltage switchgear, rail traffic, wind power generation, environmental protection equipment, electrical equipment installation and library furniture, office furniture, hotel furniture, lab furniture, steel furniture, chairs and sofas, etc. Manufacturing Floor Space: about 35000 square meters .

The company has a strong technical research and development center, leading the industry through technological innovation, continuously improving product quality through user feedback, and reflecting the enterprise value through satisfying user needs. The company has cooperated closely with multiple industries in China to convert theoretical values into products.

天元介

天自宽



<http://www.hotanwe.com/>

企业简介 Company Profile

浙江昊天伟业智能家居股份有限公司（前身浙江昊天伟业家具有限公司，成立时间：2005年9月30日），是一家集开发、设计、生产、销售及服务于一体化的专业化现代家具企业，公司主营生产**图书馆家具、办公家具、酒店家具、实验室家具、钢制家具、椅子和沙发**等系列产品。公司发展至今，先后获得“中国办公家具产业基地重点骨干企业”、“中国家具协会第五届理事单位”、“中国绿色环保产品”、“浙江市场消费者最满意品牌”等诸多称号和荣誉。公司产品认证先后通过多项专利（实用新型专利十多项、外观设计专利十多项）、ISO9001：2000国际质量体系认证、ISO14001：2004环境管理体系认证、职业健康安全管理体系认证、中国环保产品认证（CQC）、中国环境标志产品认证（十环）、环境标志产品政府采购清单、企业创新奖、股改先进企业、浙江股权交易中心成长板挂牌企业（企业代码803300）、省先进企业等称号。无论从设计选材、下料、加工到成品包装等各个环节，都做到细致考究、别具匠心。公道的价格、无微不至的售前、售中、售后服务，赢得了广大客户的信赖。

随着精密钣金加工行业的发展势头迅猛，在市场中占有的地位和份量也越来越重要且给企业带来了可观的经济利益和推动企业的横向发展，同时也应诸多客户的业务要求和推动，公司于**2019年3月1日**引进了一批优秀的核心专业钣金管理团队新成立了“精密钣金事业部”，揭开了公司的多个事业部并层的新篇章，也给一些客户带来了集中制管理的便利，可以满足客户的多方位需求，与此同时公司在原有的主营产品上扩展到：**智能化&新能源设备研发制造，精密钣金件&冲压件的生产、电力机柜制造、标准机箱、新能源汽车充电桩（直、交流）、电池箱、电池架及换电站集装箱、高低压开关柜、轨道交通、风能发电、环保设备、电气成套设备生产安装等的一体化的综合性企业**，在公司的实力雄厚支持下精密钣金事业部成立技术研发中心，通过技术创新引领行业发展，通过用户反馈不断提升产品质量，通过满足用户需求体现企业价值。企业与国内多个行业进行“产、学、研”紧密合作，将理论数值模型等实现成客户需要的产品。

昊天界

天自宽



<http://www.hotanwe.com/>

企业简介 Company Profile

公司位于浙江省桐乡市经济开发区内，拥有35000多平方生产基地，现有员工300余人，其中专业技术人员47人以上。公司从德国引进全自动数控板材开料锯、重型自动直线封边机及CNC电脑数控多功能加工中心等国际先进的家具制造和检验设备，并且从意大利引进钢制家具生产加工及喷塑流水线2条，精密钣金事业部从日本天田公司引进Amada的AC伺服驱动 AE2510NT 自动数控冲床、3D全自动高精度折弯机HM、新研发第三代折弯机RG-M3等数台，诺克激光切割机、车铣刨磨床等，拥有日本松下和OTC的高强度的电焊焊机，公司配套有全自动喷淋式喷涂流水线，喷漆流水线、自动数控点胶机等，根据后期公司业务的发展和强大，公司预算会投入更多、更高精度的生产设备，使公司产品能更好的达到市场及客户需求，更大范围内满足多方位客户的需求。

公司产品凭借优秀的设备及领导团队、现代化的管理模式、一流的生产设备和技术、高技能的员工队伍以及独具特色的销售网络，使“昊天伟业”产品畅销浙江、北京、上海、江苏、山东、重庆、安徽、江西等二十多个省市，远销欧洲、美洲、中东等国家和地区。

“昊天伟业”家具事业部与精密钣金事业部真诚与您握手，以一流的设备、一流的技术、一流的服务、合理的价格竭诚为您提供风格多、质量优的现代化家具。为您设计创造出一个优雅、气派、舒适的办公环境，树立良好的企业形象，铺垫成功之路。

我们坚持以质量求生存，以创新求发展，以信誉求保证，我们将以更完美的设计，精湛的工艺，至上的服务奉献给您，奉献给关心支持我们事业的社会各界人士！

昊天界

天自宽



<http://www.hotanwe.com/>

企业构架 organization chart

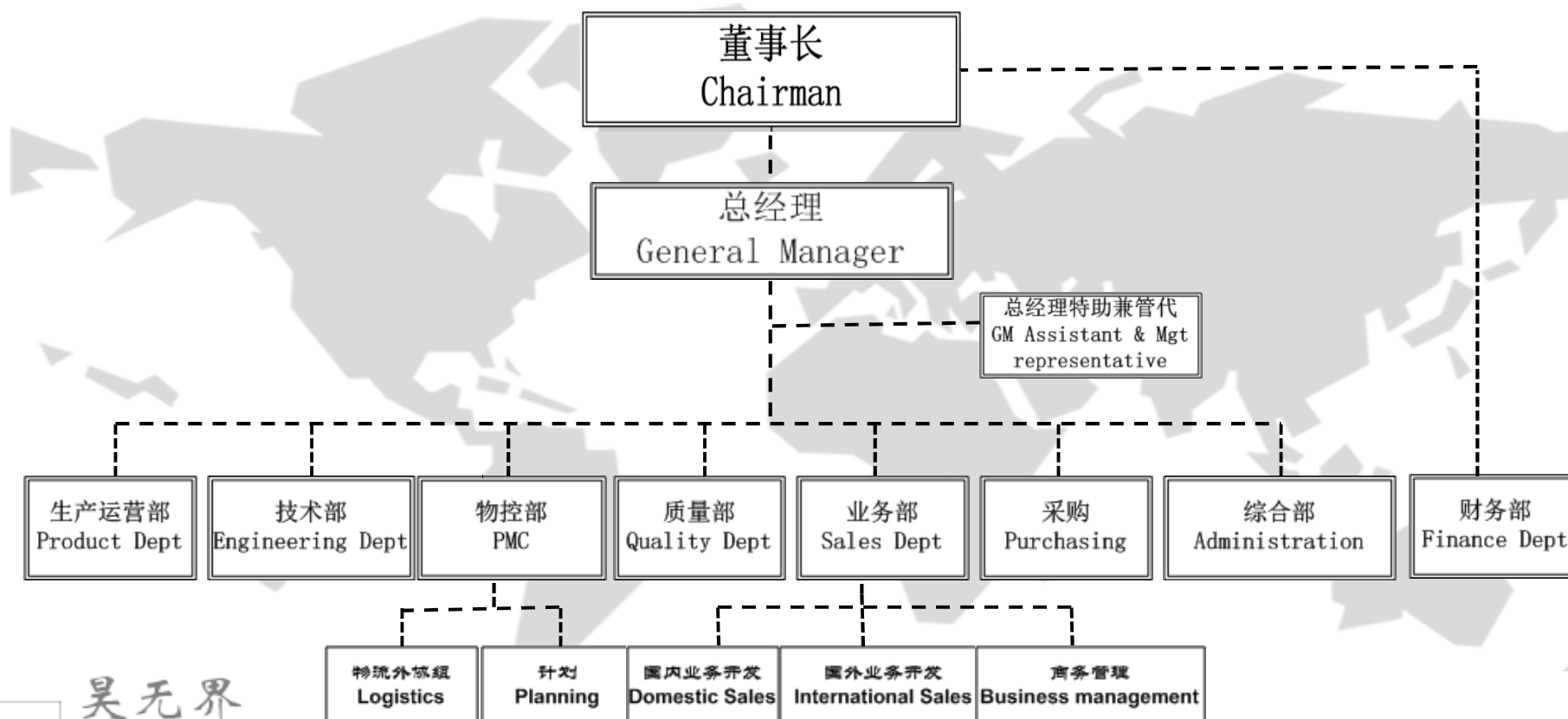

昊无界

天自宽

<http://www.hotanwe.com/>

项目团队 Customer Focus Team (CFT)

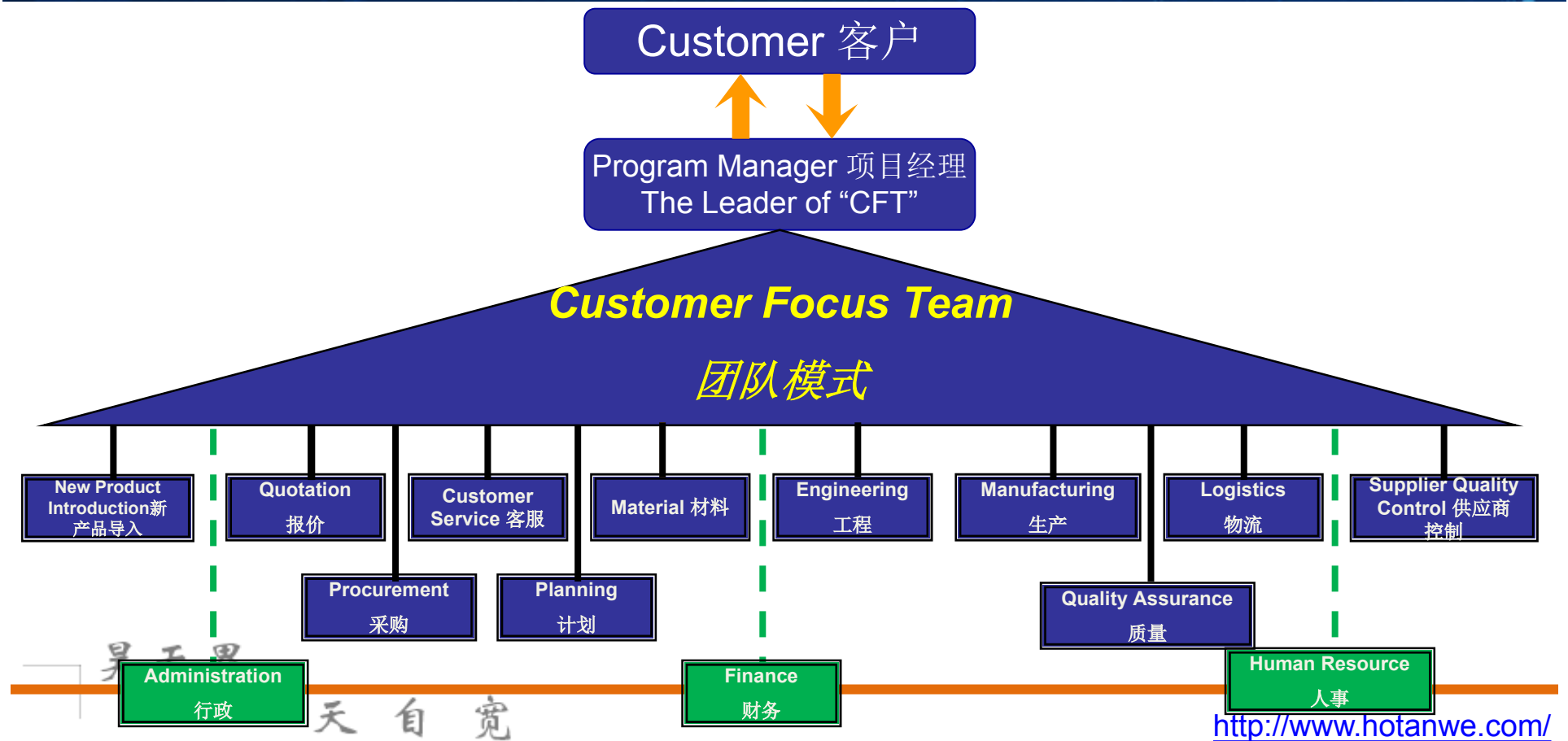

团队精神 Teamwork Spirit

简单

正直

创新

极致

简单：人与人之间交流的简单，追求设计产品的简单。

正直：信守承诺，做正直的事，做正直的人。

创新：创新是进步的灵魂，勇与尝试，大胆想象。

极致：从优秀走向卓越，不断超越，锐意进取。

成长：广阔的成长空间，让成长进步贯穿长鑫精密的每一天。

我们是一支专业的行业团队。我们的成员拥有多年的钣金生产及设计的专业技术背景，汇集来自国内知名大企业的一线骨干。

同时是一支年轻的团队，我们的平均年龄仅有28岁左右，充满了朝气和创新精神。

我们是一支专注的团队。我们坚信，企业的品牌源自客户的信任。只有专注，才能做好专业。

我们是一支有梦想的团队。我们来自五湖四海，因为一个共同的梦想：做一家真正优秀的行业标杆企业，为客户提供有质量、有信任、有保障的产品。

昊无界

天自宽

<http://www.hotanwe.com/>

优秀团队 Excellent Team Member



Emir Zhang
张德兴

总经理

资深高管
外企15年以上管理经验
Kaizen 精益专家
Six Sigma 大师
运筹帷幄
天道酬勤，业精于勤



Eric Lee
李松磊

工程总监

资深管理者
国企10年以上管理经验
设计院进修
6项以上国家级发明专利
在强者的眼中，
没有最好，只有更好



Jobs Wong
王金校

运营总监

资深管理者
民企12年以上管理经验
精通钣金行业所有工序
钣金加工工艺强项
逆水行舟用力撑
一篙松劲退千寻



Adam Dong
董亮

工程经理

具备团队管理天赋
机械类设计理念
工程背景
志不立
天下无可成之事

<http://www.hotanwe.com/>

公司资质 Company Certification



公司营业执照

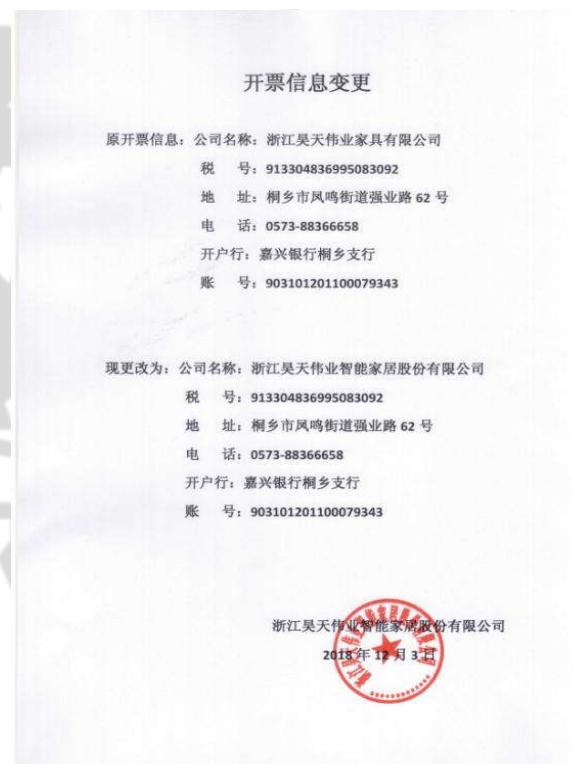

开票信息



开户许可证

天自宽

<http://www.hotanwe.com/>

公司资质 Company Certification



9509001质量管理体系认证证书

天自宽



95014001环境管理体系认证证书

<http://www.hotanwe.com/>

公司资质 Company Certification



OHSAS18001职业健康安全管理体系证书



中国环保产品“CQC”



中国环境标志“十环”

<http://www.hotanwe.com/>

公司资质 Company Certification



昊无界

天自宽

<http://www.hotanwe.com/>

公司资质 Company Certification

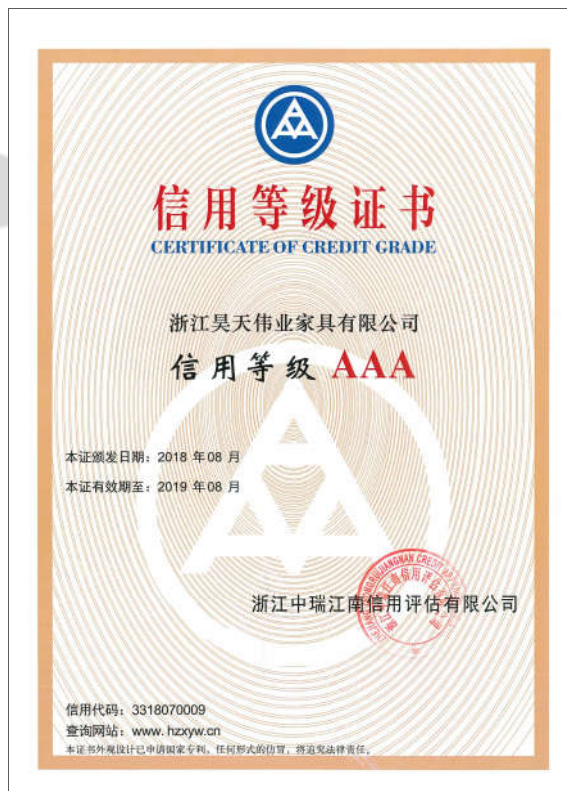

吴九芥

天 自 寬

<http://www.hotanwe.com/>

公司资质 Company Certification



吴天伟

天自宽

<http://www.hotanwe.com/>

公司资质 Company Certification

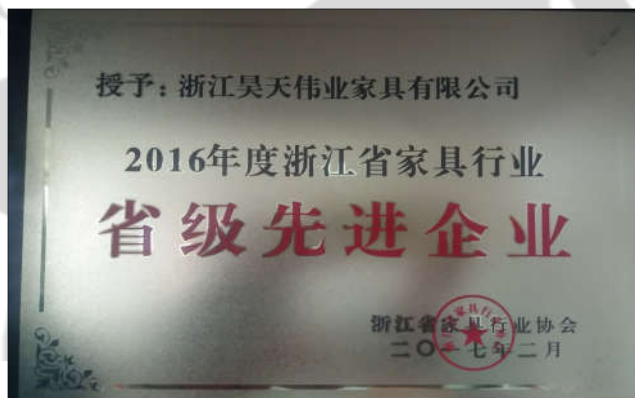

天 自 寬 <http://www.hotanwe.com/>

<http://www.hotanwe.com/>

人员资质 Personnel Qualifications



IATF16949、AIAG-5Tools、VDA6.3&VDA6.5、CSR's、内审管理及技巧



ISO9001:2015&ISO14001:2015 标准及内审员培训

昊无界

天自宽

<http://www.hotanwe.com/>

人员资质 Personnel Qualifications



NDT 无损探伤



AWS-CWI



AS 9100C

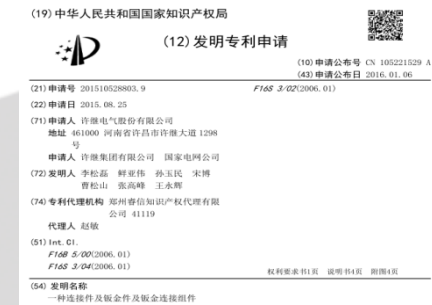

一种连接件及钣金件~国家发明专利



储能舱风道系统~国家发明专利

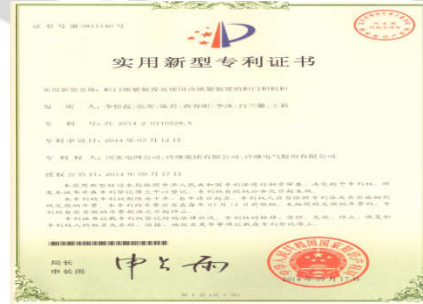

柜门锁紧装置~国家发明专利

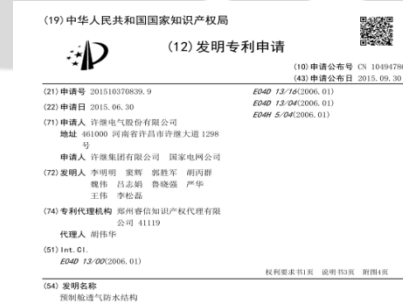

预制舱透气防水结构~国家发明专利

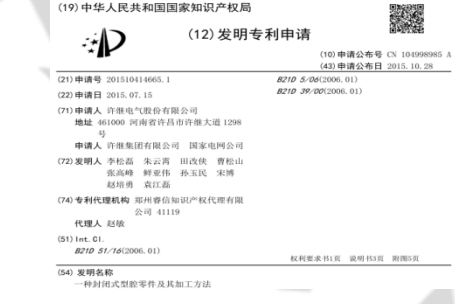

一种封闭式腔零件~国家发明专利

<http://www.hotanwe.com/>

企业文化 Enterprise Culture

企业愿景



不断倾听和满足用户需求，引导并超越用户需求，赢得用户尊敬；通过提升企业地位与品牌形象，使员工具有高度的企业荣誉感和自豪感，赢得员工尊敬；推动新能源行业的健康发展，与合作伙伴共同成长，赢得行业尊敬；注重企业责任，关爱社会、回馈社会，赢得社会尊敬。
To continuously listen and meet the needs of users, guide and exceed users' demands, and win the respect of users; Through the promotion of corporate status and brand image, employees have a high sense of corporate honor and pride and earn respect from employees. Promote the healthy development of the new energy industry, grow with the partners and win the respect of the industry; Pay attention to corporate responsibility, care for society, give back to society and win social respect

经营理念



经营理念：尽善尽美是我们对顾客永远的承诺，以质量求发展，以创新求顾客满意；一切以用户价值为依归！
注重长远发展，不因商业利益伤害用户价值；关注并深刻理解用户需求，不断以卓越的产品和服务满足用户需求；重视与用户的情感沟通，尊重用户感受，与用户共成长。

Business philosophy: ChangXin is committed to customer satisfaction through performance excellence, quality for development, innovation for customer's satisfaction, everything is based on user value!

Pay attention to long-term development, not to hurt user value because of business interests; Pay attention to and understand users' needs deeply and constantly meet users' needs with excellent products and services; Pay attention to the emotional communication with users, respect the user's feelings, and grow with the user.

企业价值观



价值观：正直，进取，合作，创新！

遵守国家法律与企业制度，绝不触犯企业高压线；做人德为先，坚持公正、诚实、守信等为人处事的重要原则；尽职尽责，高效执行；具有开放共赢心态，与合作伙伴共享行业成长；创新的目的是为用户创造价值。

Values: integrity, initiative, cooperation, innovation!

Abide by the national laws and company system, never violate the high voltage line; To be a good man, we should stick to the important principles of fairness, honesty and trustworthiness. Conscientiousness and efficient execution; Have an open and win-win mentality and share industry growth with partners; The purpose of innovation is to create value for users.

<http://www.hotanwe.com/>

先进的设备 Advanced equipment



Budgeting

AMADA LCG-3015 Laser Cutting激光
Precision: 0.1mm
Processing range: 4000x2000mm



日本天田8工位数冲

AMADA AE 2510NT Turret Punch Presses数冲
Precision: 0.10mm
Processing range: 3000x1500mm



诺克激光切割机

NCOO NC3015-TP LASER 激光加工机
Precision: 0.10mm
Processing range: 3000x1500mm



日本天田数冲折弯机

AMADA HM 1003 Bending折弯机
Precision: 0.10mm
Processing range: 3200x470mm



日本天田数冲折弯机

AMADA RG M3 1003 Bending折弯机
Precision: 0.10mm
Processing range: 3200x470mm



通宝激光加工机

TONGBAO TB-2015 LASER 激光加工机
Precision: 0.10mm
Processing range: 3000x1500mm

天自宽

<http://www.hotanwe.com/>

先进的设备 Advanced equipment



日本天田数冲折弯机

AMADA RG M3 3512 Bending折弯机
Precision: 0.10mm
Processing range: 1250x935mm



锡锻在折弯机

WUXI XIDUAN WC67Y Bending折弯机
Precision: 0.10mm
Processing range: 3200x470mm



易锻冲床

YIDUAN APA-60 Power Presses
Precision: 0.10mm
Processing range: 235 ~310mm



江苏杨力普通冲床

YANGLI Stamping Machine
Precision:
Processing range: 140~500mm



上海长江剪板机

CHANGJIANG Shearing Machine
Precision: 0.15mm
Processing range:



西湖台式钻床

XIHU 2512-2 Bench Drilling Machine
Precision: 0.15mm
Processing range:



易锻冲床

YIDUAN APA-125 Power Presses
Precision: 0.10mm
Processing range: 280 ~380mm



江苏杨力普通冲床

YANGLI Stamping Machine
Precision:
Processing range: 140~500mm

天自宽

<http://www.hotanwe.com/>

先进的设备 Advanced equipment



双箭台式砂轮机

SHUANGJIAN M3220 Bench Grinder
Precision: 0.15mm
Processing range:



益利
氩弧焊机

YILI WSE 315B TIG Welding Machine
Precision:
Processing range:



益利
二保焊机

YILI NBC 350C MIG Welding Machine
Precision:
Processing range:



成都斯达特螺柱焊机

SIDATE RSR-2500-5 Heavy Stud welding Machine
Precision:
Processing range:



宗明便捷式点焊机

Convenient spot welding machine
Precision:
Processing range:



Convenient spot welding machine
Precision:
Processing range:



便捷式电阻焊

天自宽

<http://www.hotanwe.com/>

先进的设备 Advanced equipment



马氏
镗铣床

MASHI MX-507 Milling machine

Precision: 0.10mm
Processing range: 150 ~280mm



锐特
尔压铆机

Rate S618 Insert Equipment

Precision:
Processing range: 120~500mm



江苏冠
顺切管机

GUANSHUN YD90L Pipe Cutter

Precision: 0.15mm
Processing range:



镁山
摇臂钻床

MEISHAN ZX7032W Radial Drilling Machine

Precision: 0.15mm
Processing range:



永星
湖台式钻床

YONGXING Bench Drilling Machine

Precision: 0.15mm
Processing range:



永星
台式攻丝两用机

YONGXING Tapping Machine

Precision: 0.15mm
Processing range:

天 自 宽

<http://www.hotanwe.com/>

先进的设备 Advanced equipment



金属箱柜喷涂生产线喷涂自动流水线设备:

- 1、前处理设备:主机由德国瓦格纳公司制造全自动喷淋式生产流水线全长250米,有9台ISG8-125 (I) 泵组成,全自动温度控制系统控制。
- 2、喷涂设备:引进德国瓦格纳喷粉设备原装主机,自动喷粉及回收。



专业定制杭州华玉达涂装设备有限公司“木制及金属”喷漆线



专业定制惠州市正帮机械设备有限公司“中央除尘器环保综合设备”2条线

昊无界

天自宽

<http://www.hotanwe.com/>

公司设备主要清单 Advanced equipment list

企业主要设备情况一览表

序号	设备名称	品牌	型号	数量（台）	产地	制造商	购入时间	照片
钢制车间设备								
1	激光切割机	诺克	NC3015-TP1000	1台	天津	诺克（天津）机械设备有限公司	2018年3月	附后
2	激光切割机	诺克	NC3015-TP800	1台	天津	诺克（天津）机械设备有限公司	2018年3月	附后
3	天田数控转塔冲床	AMADA	AE2510NT(58ST)	1台	上海	天田国际工贸（上海）有限公司	2019年3月	附后
4	天田数控折弯机	AMADA	RGM33512	1台	上海	天田国际工贸（上海）有限公司	2019年3月	附后
5	天田数控折弯机	AMADA	RGM31003	1台	上海	天田国际工贸（上海）有限公司	2017年8月	附后
6	天田数控折弯机	AMADA	HM1003	1台	上海	天田国际工贸（上海）有限公司	2017年8月	附后
7	多功能机床	森宝	DJ9416	1台	德国	德国森宝集团	2005年11月	附后
8	车床	环宇	DT200	2台	德国	德国环宇集团	2005年12月	附后
9	刨床	环宇	BY60100C	2台	德国	德国环宇集团	2005年12月	附后
10	铣床	中捷	xk713G	2台	德国	德国中捷机床	2005年12月	附后
11	剪板机	长江	Q11-3*2000	1台	上海	上海长江剪板机公司	2010年8月	附后
12	液压剪板机	园剑	4*2500/4*2000	2台	上海	上海园剑机械设备有限公司	2005年9月	附后
13	电焊焊机	益利	WSE-315B	3台	深圳	深圳市益利丰机电设备有限公司	2019年3月	附后
14			NBC-350C	3台			2019年3月	附后
15		斯达特	RSR-2500-5	一台	成都	成都斯达特焊接研究所	2019年3月	附后
16		威而淀	NBC-250	2台	上海	上海威而淀电器有限责任公司	2005年9月	附后
17			DNT-50	2台				附后
18			DWS-25	2台				附后
19	自动包线机	永创	MH-101A	2台	杭州	杭州永创智能设备股份有限公司	2005年11月	附后
20	金属切割机	肯比	YJ275S	3台	浙江	浙江永星台钻制造有限公司	2005年11月	附后
21	台式攻丝机	好德	SUJ-10B	2台	浙江	浙江永星台钻制造有限公司	2005年11月	附后
22	台钻	永星	Z4116	3台	浙江	浙江永星台钻制造有限公司	2005年11月	附后
23	液压冲床	园剑	J23-25A	1台	上海	上海园剑机械设备有限公司	2005年9月	附后
24			J-21S-16	2台				附后
25			123-16B	1台				附后
喷涂自动流水线设备								
1	金属喷塑线	施展	订制	1条	河南	洛阳施展机械设备有限公司	2012年9月	附后
2	木制喷漆线	华玉达	订制	1条	浙江	杭州华玉达涂装设备有限公司	2013年11月	附后
3	中央除尘器	正帮	订制	2条	广东	惠州市正帮机械设备有限公司	2012年9月	附后

天自宽

<http://www.hotanwe.com/>

新产品报价流程 New product quotation process

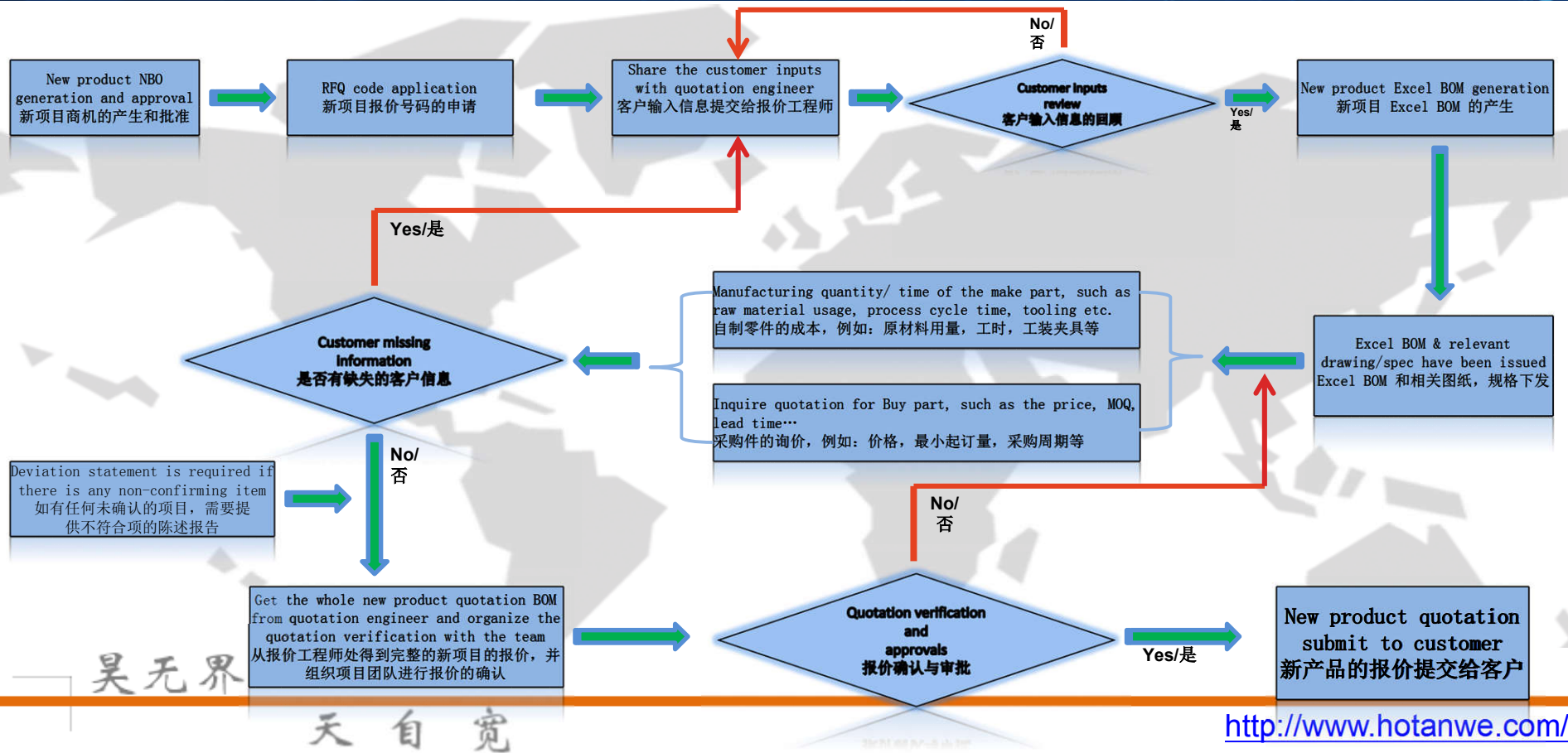

生产工艺流程 Metal Fabrication Process Flow & Capability

Sheet Metal Punch/Cut
using CNC Turret Punch
Machines & Laser
数控冲床、激光切割

Stamping/Pressing and
Roller Leveling
冲压/整平

Bending using Press
Brakes
数控折弯

Grinding and Deburring
打磨 & 抛镜面

Spot Welding, TiG and
MiG welding and
Riveting
点焊、焊接、铆接

Insertion, Drilling &
tapping and Stud
Welding
压铆、沉孔、攻丝、重
钉

Masking and Surface
Treatment & Silk-screen
遮蔽 & 表面处理, 丝
印

Final Assembly and
Integration
总装

Test and Inspection
检验



昊

天自宽

<http://www.hotanwe.com/>

钣金制造通用流程 Sheet Metal Fabrication General Flowchart

Sheet Metal Fabrication General Flowchart
钣金件制造通用流程图

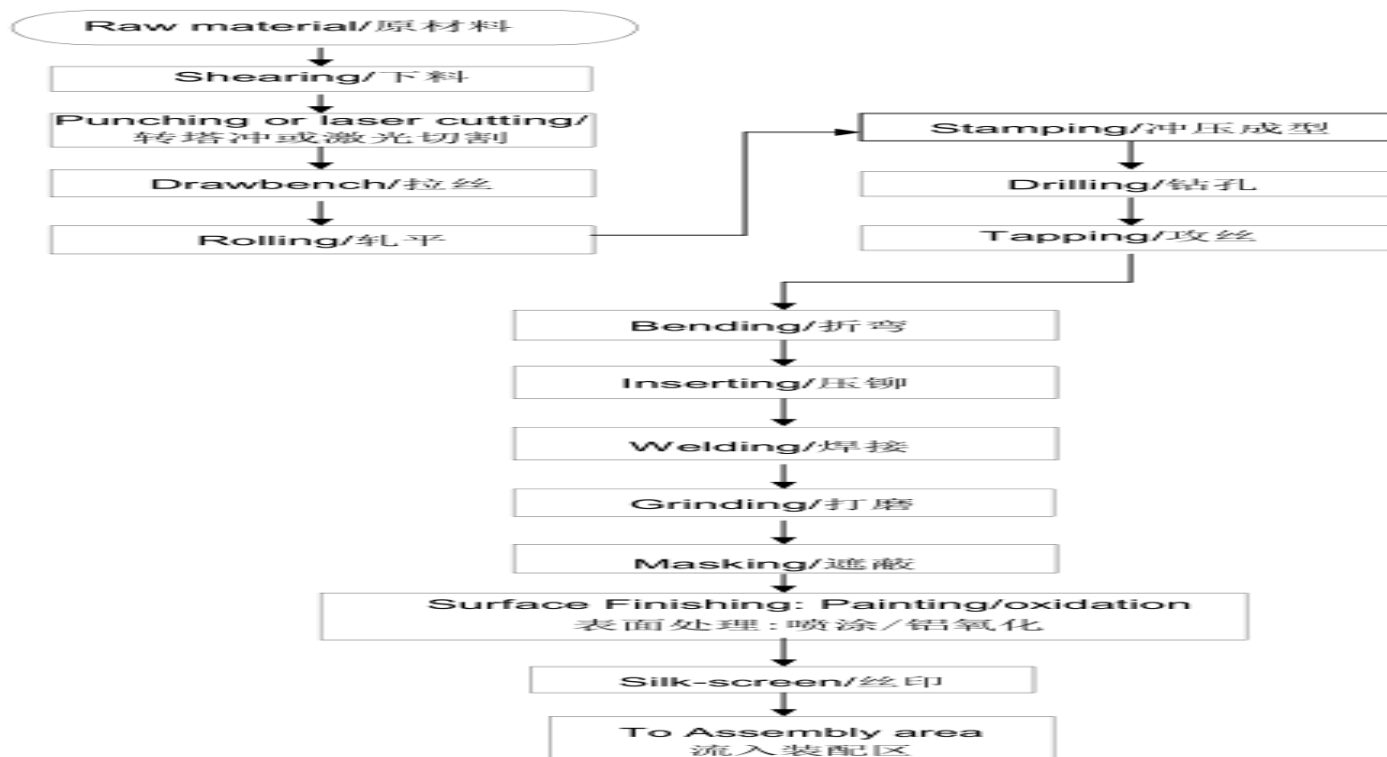

喷塑系列产品生产工艺 Powder Painting Process instruction

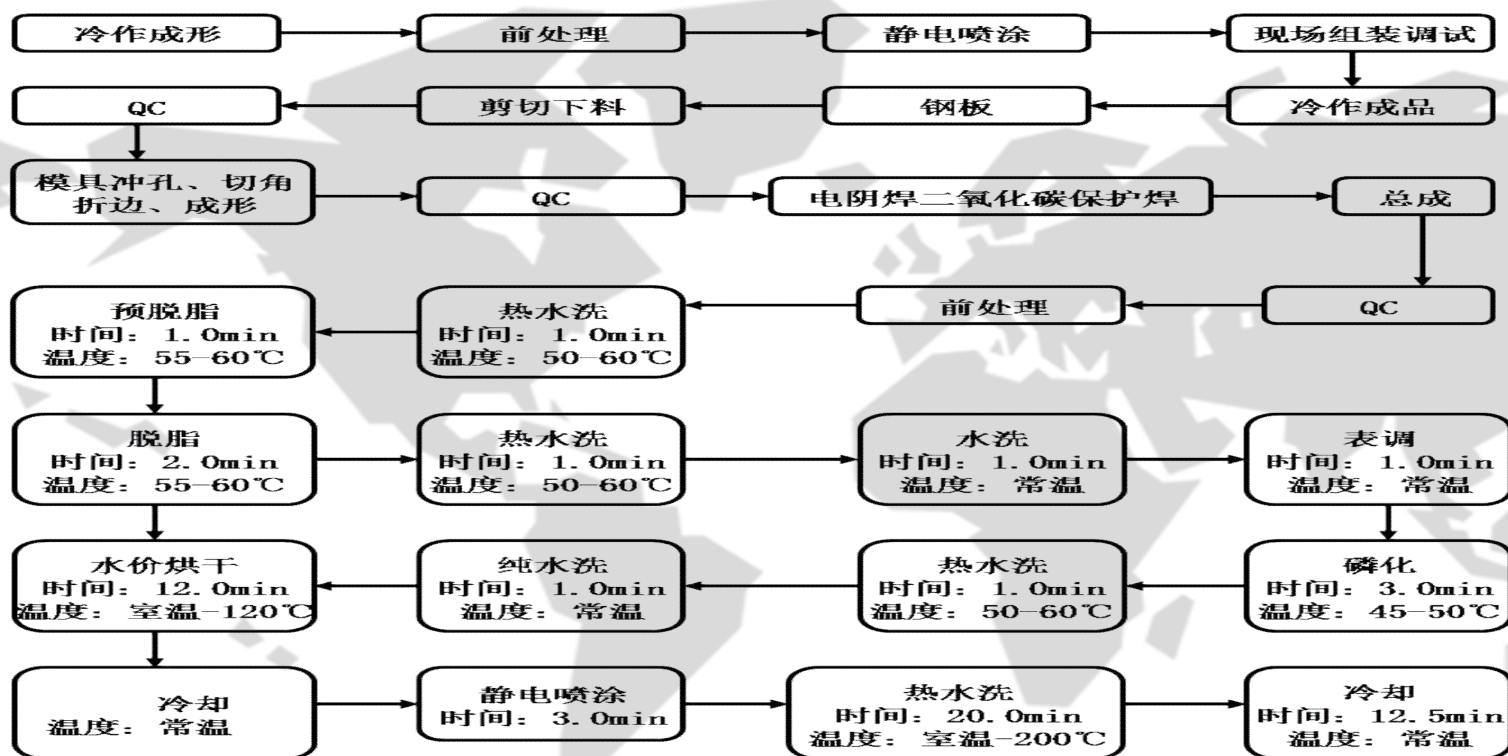

工艺说明: 1、前处理设备: 主机由德国瓦格纳公司制造全自动喷淋式生产流水线全长250米, 有9台SG8-125(1)泵组成, 全自动温度控制系统控制。
2、喷涂设备: 引进德国瓦格纳喷粉设备原装主机, 自动喷粉及回收, 总时间为115分钟。

部分产品 Product Introduction

通讯产品类 Communication products

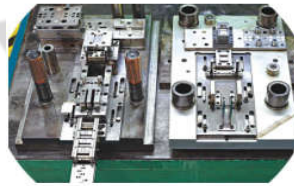

快递柜、通信机柜、服务器、网络终端设备、标准机箱、模具制造等
Express cabinet, communication cabinet, server, network terminal equipment, standard chassis, mold manufacturing

昊无界

天 自 宽

<http://www.hotanwe.com/>

部分产品 Product Introduction

金融设备产品类 Financial equipment products

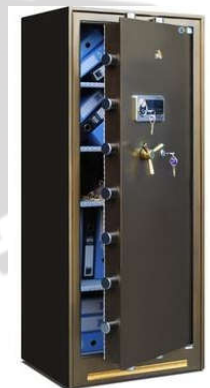

ATM、银行自动柜员机、自助终端设备、小型打印机、保险柜等
ATM, bank automatic teller machine, self-service terminal equipment, small printer,
Safe deposit box etc.

昊无界

天自宽

<http://www.hotanwe.com/>

部分产品 Product Introduction

医疗分析测试设备仪器类 Medical analysis and test equipment



食品、生物等化学分析检测仪，核磁共振、X光、牙科修复材料记录仪等
Food, biological and other chemical analysis detector, nuclear magnetic resonance, X-ray,
dental repair material recorder

昊无界

天自宽

<http://www.hotanwe.com/>

部分产品 Product Introduction

轨道交通设备产品类 Rail transit equipment products



动车空调控制柜、闸机设备、车厢控制设备、辅助变流器、轨道交通储能、行李检测仪等
Air conditioning control cabinet, brake equipment, carriage control equipment, auxiliary
converter, rail transit energy storage, luggage detector, etc

昊无界

天自宽

<http://www.hotanwe.com/>

部分产品 Product Introduction

新能源设备产品类 New energy equipment products



直/交流充电桩、电池箱、电池架、充电堆、移动储能站、电池换电站等
DC/ AC charging pile, battery box, battery rack, charging pile,
mobile energy storage station, battery changing station, etc

昊无界

天自宽

<http://www.hotanwe.com/>

部分产品 Product Introduction

其它成套设备工业、商用设备类 Integarted equipments and commercial equipments



打印/通风环保设备、风能设备、移动储能充电集装箱、高低压成套设备等
Printing/ventilation environmental protection equipment, wind energy equipment, mobile
energy storage and charging containers, high and low voltage Integarted equipments, etc

昊无界

天 自 宽

<http://www.hotanwe.com/>

部分产品 Product Introduction

智能家居类 Intelligent Furniture Products



图书馆家具、办公家具、酒店家具、实验室家具、钢制家具、椅子和沙发、高隔屏风等系列产品
**Library furniture, office furniture, hotel furniture, laboratory furniture, steel furniture,
chairs and sofas, High Screen, etc**

昊无界

天自宽

<http://www.hotanwe.com/>

主要客户 Main Client

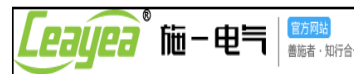

昊无界

天自宽

<http://www.hotanwe.com/>

展望篇 Expectation Article

“Motivating our employees to work for themselves, not for the boss”

建立公平、有竞争力激励机制，让每一个昊天伟业员工为自己工作；

“Building a standardization system for ALL work processes”

建立完善的流程，使每项工作都有规范遵循；

“Bring the most benefit & value to our customers”

为我们的客户带去价值和利益。

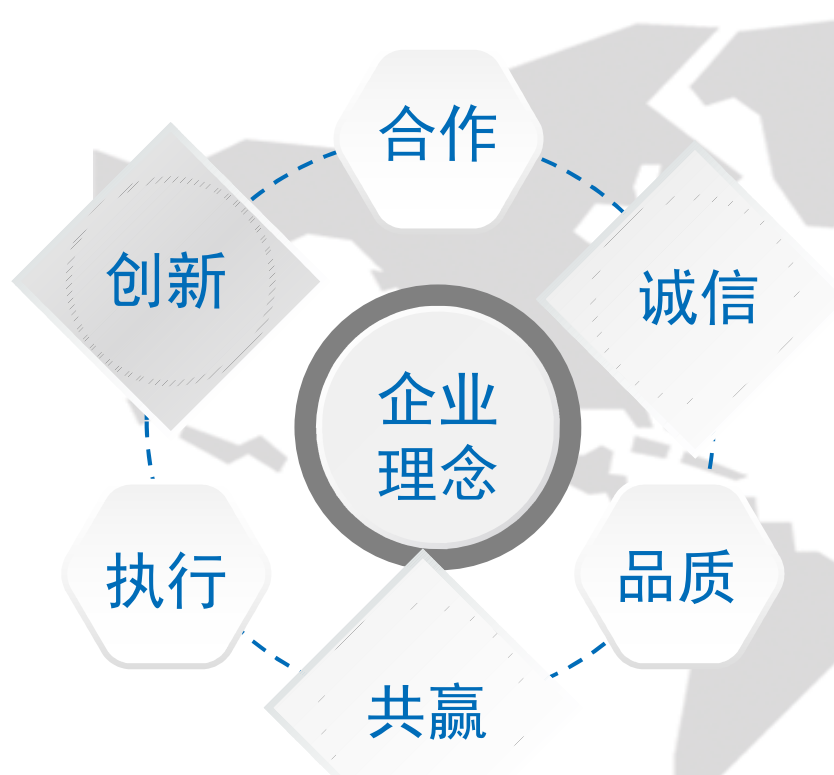

昊无界

天自宽

<http://www.hotanwe.com/>

结束篇 Ends Article

THANKS
谢谢观看

昊无界

天自宽

<http://www.hotanwe.com/>